广州期货
GUANGZHOU FUTURES

广州期货 PTA&MEG 日评

广州期货研究所

能源化工组

广州期货 PTA&MEG 日评

2019 年 1 月 23 日

一、行情回顾

品种	收盘价	结算价	涨跌	涨跌幅（%）	成交量	持仓量	仓差
TA1903	6,464	6452	-82	-1.25%	28,896	118,394	-8,330
TA1905	6,376	6366	-102	-1.57%	2,730,810	1,045,998	8,900
TA1907	6,262	6262	-122	-1.91%	110,496	149,614	5,314
TA1909	6,138	6146	-96	-1.54%	63,226	146,454	-4,262
TA1911	6,040	6052	-78	-1.27%	35,742	50,558	6,112
EG1906	5,254	5248	-86	-1.61%	354,886	306,168	4,100
EG1909	5,282	5275	-72	-1.34%	9,184	53,898	1,062

数据来源：同花顺，广州期货

二、上游跟踪

原油：担心全球经济增长减缓，美国页岩油产量增加，俄罗斯减产幅度低于预期，国际油价下跌。周二(1 月 22 日)纽约商品期货交易所西得克萨斯轻油 2019 年 2 月期货结算价每桶 52.57 美元，比前一交易日下跌 1.23 美元，跌幅 2.3%，交易区间 51.8-54.24 美元；伦敦洲际交易所布伦特原油 2019 年 3 月期货结算价每桶 61.5 美元，比前一交易日下跌 1.24 美元，跌幅 2.0%，交易区间 60.57-62.71 美元。

石脑油：1 月 23 日，亚洲石脑油价格下降，日本石脑油到岸价为 492.00 元/吨。

PX-石脑油价差、东北亚乙烯、人民币汇率：

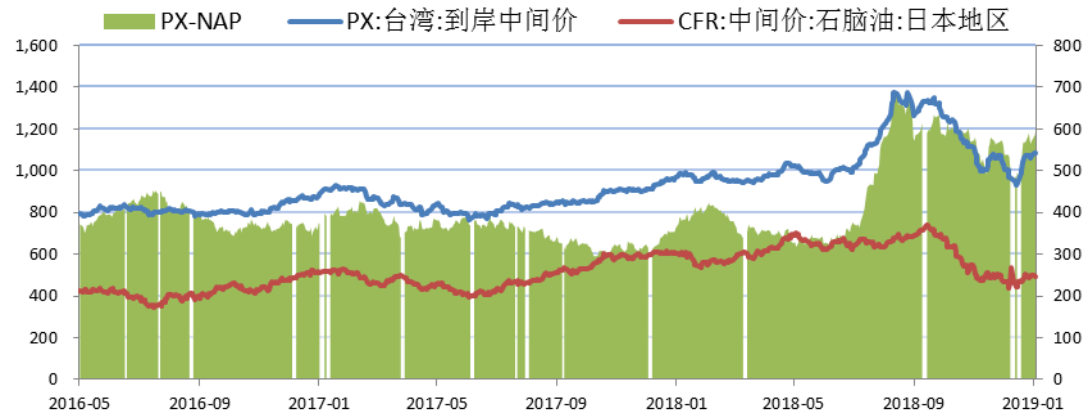

数据来源：同花顺，广州期货

三、市场监测

产业链价格汇总：

项目	价格	变动幅度	单位	备注
PX	1085.67	0.00	美元/吨	CFR 台湾
PTA（内盘）	6470.00	-120.00	元/吨	中纤网
PTA（外盘）	830.00	0.00	美元/吨	中纤网
PTA 内外价差	-709.50	-131.89	元/吨	

PTA 加工费	751.16	-129.68	元/吨	
MEG（内盘）	5050.00	-110.00	元/吨	中纤网
MEG（外盘）	622.00	-3.00	美元/吨	中纤网
MEG 内外价差	-322.87	-93.69	元/吨	

数据来源：同花顺，广州期货

PTA 现货对应加工费：

MEG 进口利润：

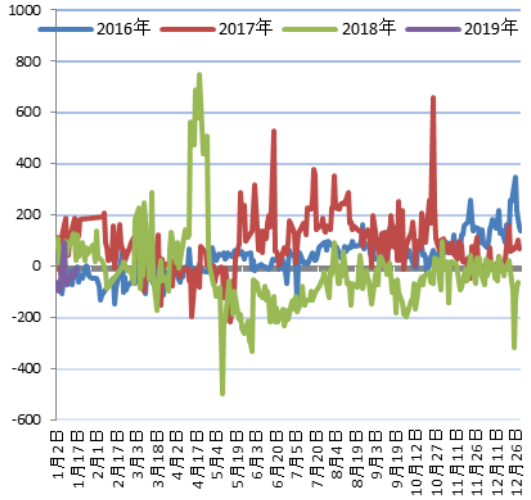

数据来源：同花顺，广州期货

PTA 主力合约基差：

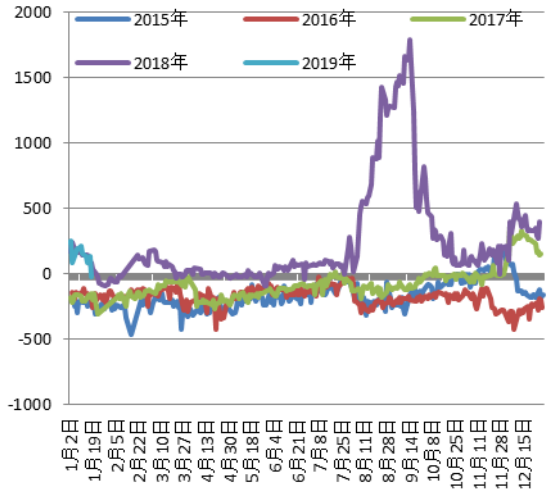

MEG 合约月间价差：

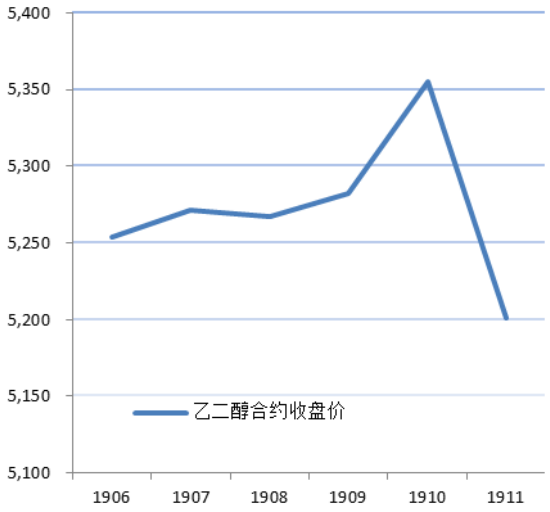

产业链库存天数：

乙二醇华东库存：

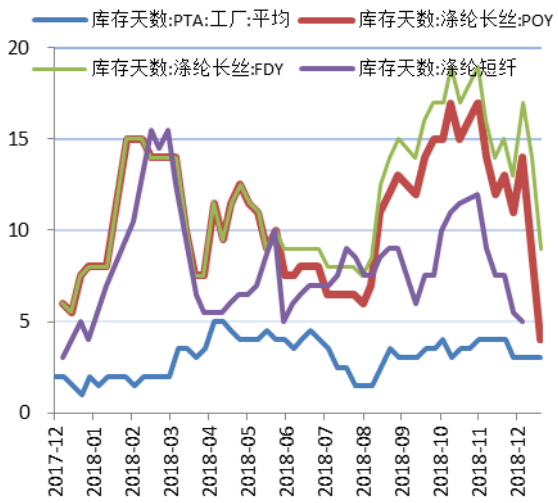

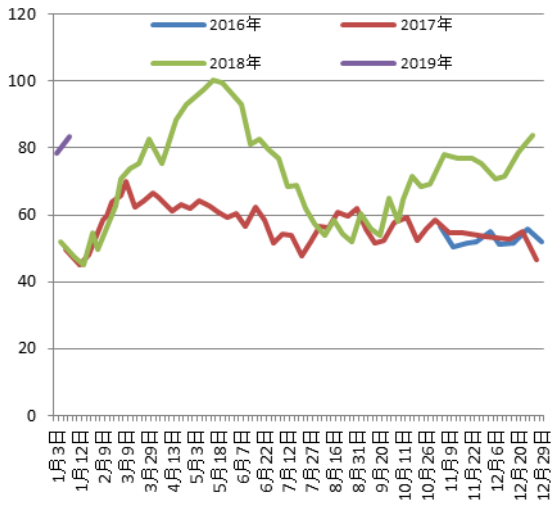

数据来源：同花顺，广州期货

PTA 仓单量动态：

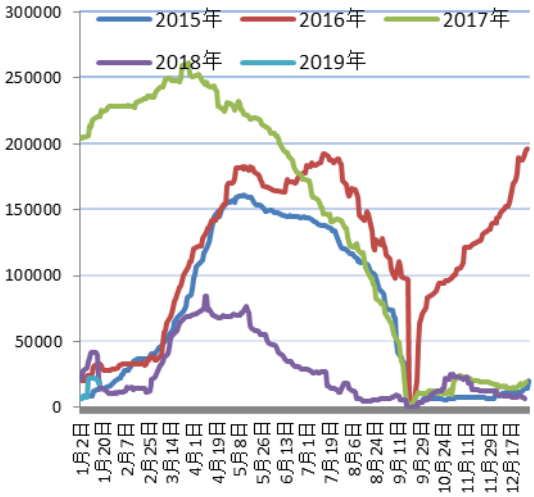

MEG 华西村持仓：

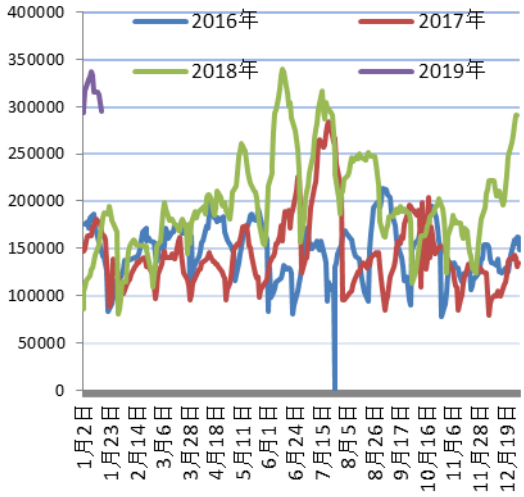

数据来源：同花顺，广州期货

下游价格汇总：

项目	价格	价格变动幅度	现金流	单位	备注
涤纶 FDY	9900.0	50.0	1168.8	元/吨	中纤网
涤纶 POY	8535.0	35.0	203.8	元/吨	中纤网
涤纶 DTY	10400.0	50.0	665.0	元/吨	中纤网
涤纶短纤	8850.0	0.0	488.8	元/吨	锦桥纺织网
聚酯切片	7875.0	0.0	193.8	元/吨	锦桥纺织网
聚酯瓶片	8400.0	0.0	318.8	元/吨	同花顺华东市场价

数据来源：同花顺，广州期货

产业链开工率：

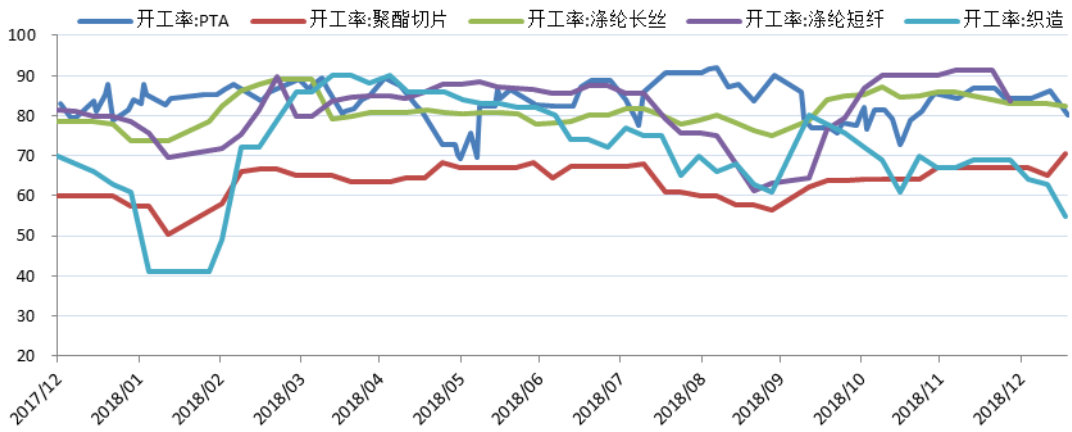

数据来源：同花顺，广州期货

四、行情分析

合约种类	行情分析	趋势研判
TA1905	现货市场交投一般；当前华东 PTA 主港货报盘执行 1905 合约加 100-120 元/吨自提，商谈偏 6450-6520 元/吨自提。目前暂听闻市场有 6450 元/吨、6480 元/吨、6500 元/吨自提成交。 PTA1905 合约区间震荡，成交量下降 12.8 万手至 273.1 万手；持仓上升 8900 手至 104.6 万手。PTA 现货偏紧，下游聚酯库存低位，然而，临近春节长假，聚酯下游陆续减产，后市需警惕期价回调	PX 新装置在下半年投产预期较强，可关注 TA 正套交易机会，同时关注多 TA 空 EG 价差波动机会
EG1906	亚洲乙二醇收盘参考价格：华东 5050-5070 元/吨，跌 50 元/吨，华南 4850-5150 元/吨短途送到，跌 50 元/吨。保税 620-625 美元/吨 CFRL/C90 天，跌 2 美元/吨；到港船货 618-623 美元/吨 CFRL/C90 天，跌 2 美元/吨。 乙二醇主力 1906 合约价格区间震荡，收于 5254 元/吨，跌幅为 23 元或-0.44%，成交量下降 39.4 手至 35.5 万手；持仓上升 4100 手至 30.6 万手；近期乙二醇受国际油价上行及宏观面宽松情绪推动走强，但临近春节长假聚酯端产销存在走弱预期，乙二醇库存高位压制期价，预计短期偏弱震荡为主	

广州期货股份有限公司

李威铭　资格号：F3029957

020-23382623

免责声明：本报告的信息均来源于公开资料，我公司对这些信息的准确性和完整性不作任何保证，也不保证所包含的信息和建议不会发生任何变更。我们已力求报告内容的客观、公正，但文中的观点、结论和建议仅供参考，报告中的信息或意见并不构成所述品种的操作依据，投资者据此做出的任何投资决策与本公司和作者无关。