广州期货 GUANGZHOU FUTURES

沥青日报

2020/5/27

星期三

指标	品种	沥青
期货	主力合约开盘价	2294.0
	主力合约收盘价	2302.0
	主力合约前收盘价	2290.0
	收盘价涨跌	12
	变化%	0.52%
	跨期价差	-246
	前一交易日	-274
	变化	28
	主力合约持仓	70795
	变化	-4390
	主力合约成交	37514
	变化	-18101
现货	东北地区	2325
	变化	0
	华北	2265
	变化	0
	华东	2350
	变化	0
	华南	2400
	变化	0
	山东	2275
	变化	0
基差	今日基差（华东）	-198
	上一交易日基差	-214
	基差变化	16
	今日基差（山东）	-273
	上一交易日基差	-289
	基差变化	16
库存与开工	沥青厂开工%	45.10
	变化%	-1.1
	沥青厂库存%	30.03
	变化%	-2.41
	期货库存	247590
	变化	10210
交易逻辑	1、沥青基差低位震荡；2、沥青厂库存持续去化，炼厂端压力较小；3、社会库存连续八周维持在85万吨以上水平；4、政府报告西部大开发战略重提，沥青需求2020年仍有较强支撑	
总结及策略建议	谨慎多09空12	

基差（山东地区）

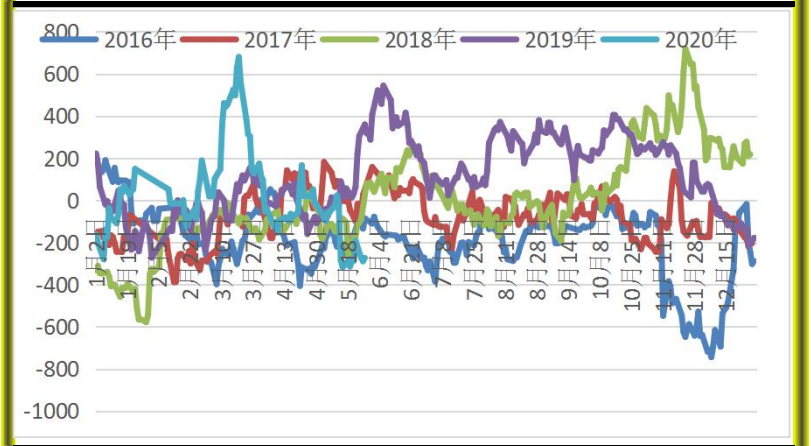

沥青厂库存

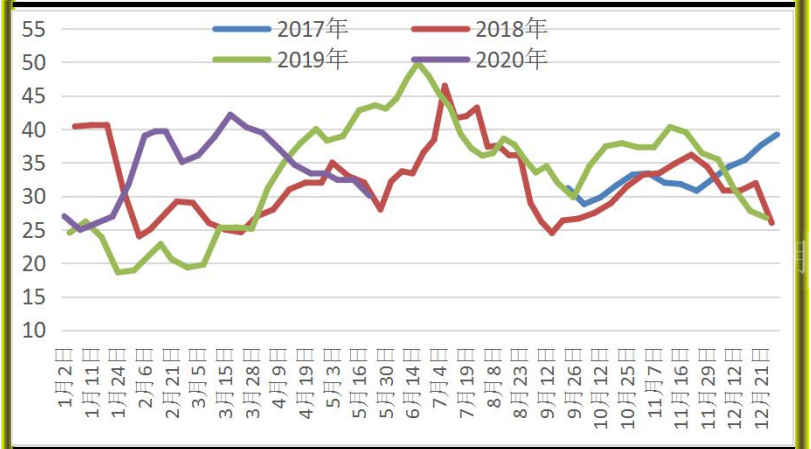

沥青厂开工

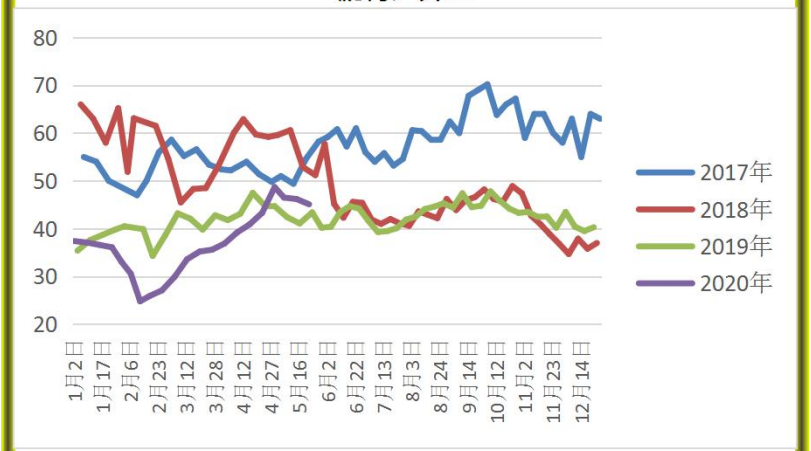

进口利润（华东地区）

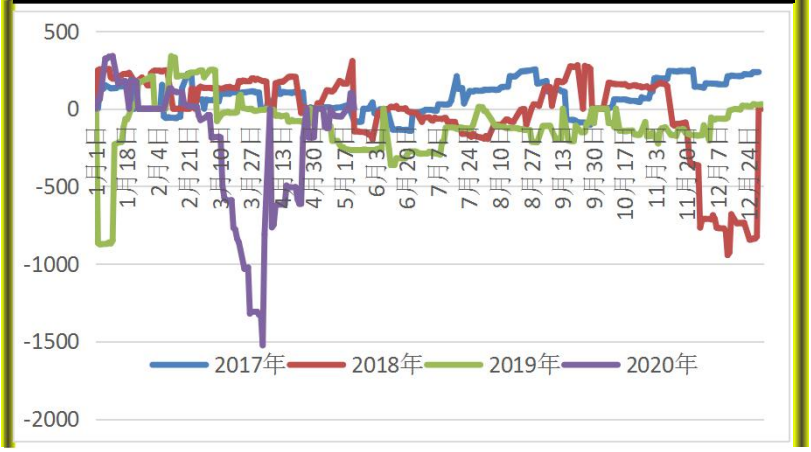

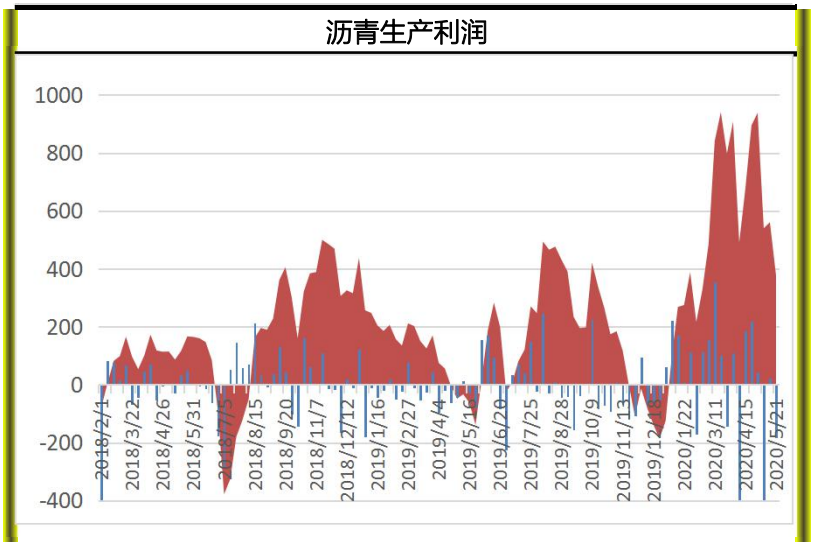

免责声明

本报告的信息均来源于公开资料，我公司对这些信息的准确性和完整性不作任何保证，也不保证所包含的信息和建议不会发生任何变更。我们已力求报告内容的客观、公正，但文中的观点、结论和建议仅供参考，报告中的信息或意见并不构成所述品种的操作依据，投资者据此做出的任何投资决策与本公司和作者无关。

可信 亲切 专业

Reliable Cordial Professional

李威铭 F3029957 Z0014369　马琛F3039125

联系电话：020-23382583