广州期货 GUANGZHOU FUTURES

沥青日报

2019/10/14

星期一

指标	品种	沥青
期货	主力合约开盘价	3068.0
	主力合约收盘价	3030.0
	主力合约前收盘价	3082.0
	收盘价涨跌	-52
	变化%	-1.69%
	跨期价差	124
	前一交易日	162
	变化	-38
	主力合约持仓	555316
	变化	30130
	主力合约成交	660882
	变化	-63382
现货	东北地区	3380
	变化	0
	华北	3400
	变化	-50
	华东	3600
	变化	-25
	华南	3630
	变化	0
	山东	3375
	变化	-15
基差	今日基差（华东）	570
	上一交易日基差	543
	基差变化	27
	今日基差（山东）	345
	上一交易日基差	308
	基差变化	37
库存与开工	沥青厂开工%	47.80
	变化%	3
	沥青厂库存%	34.51
	变化%	4.69
	期货库存	114520
	变化	-1500
观点	沥青终端需求暂无明显好转迹象	
逻辑	1、华北、山东、华东现货价格均下滑；2、沥青厂库存下滑趋势被打断；3、原油成本此前下挫，炼厂利润好转，开工率走高	
操作建议	谨慎多近空远	

基差（山东地区）

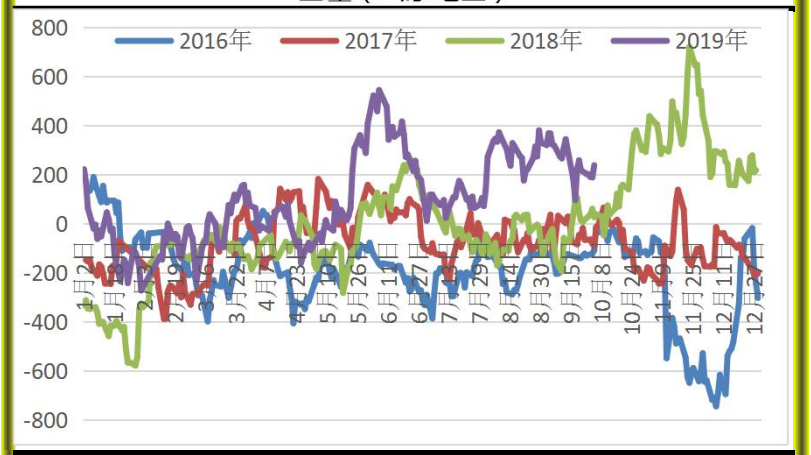

沥青厂库存

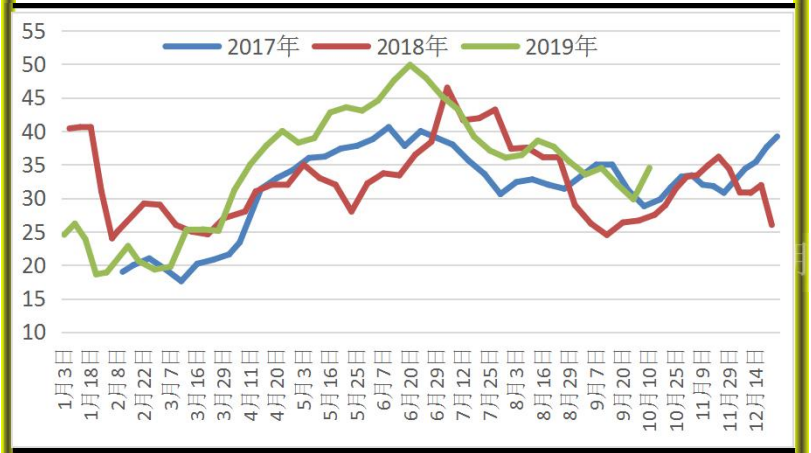

沥青厂开工

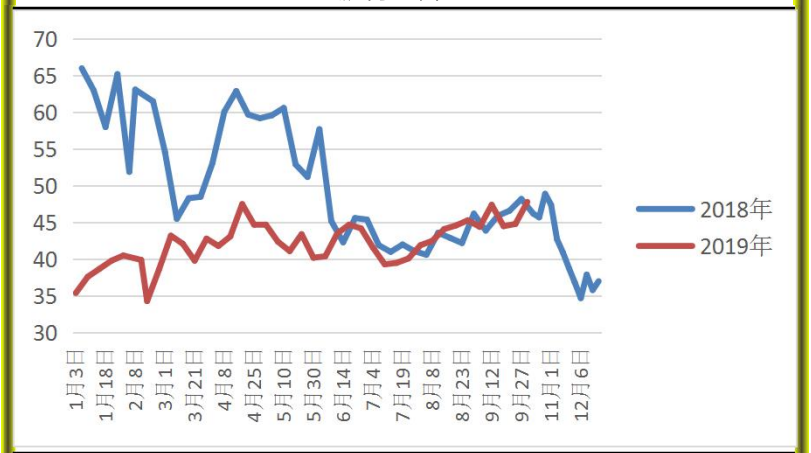

进口利润（华东地区）

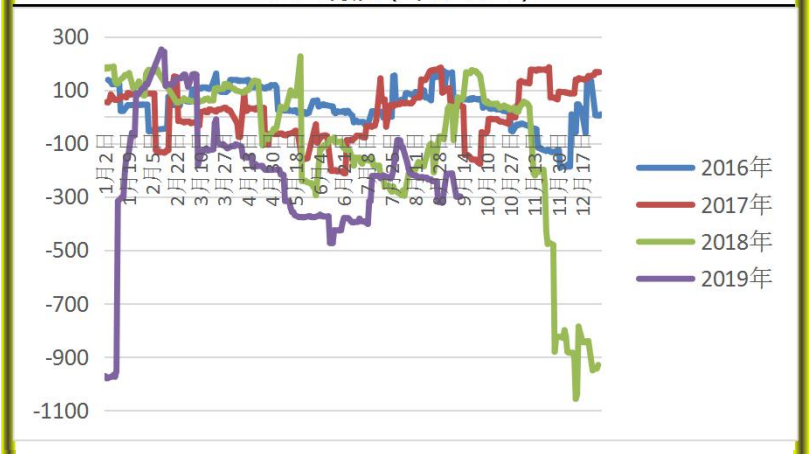

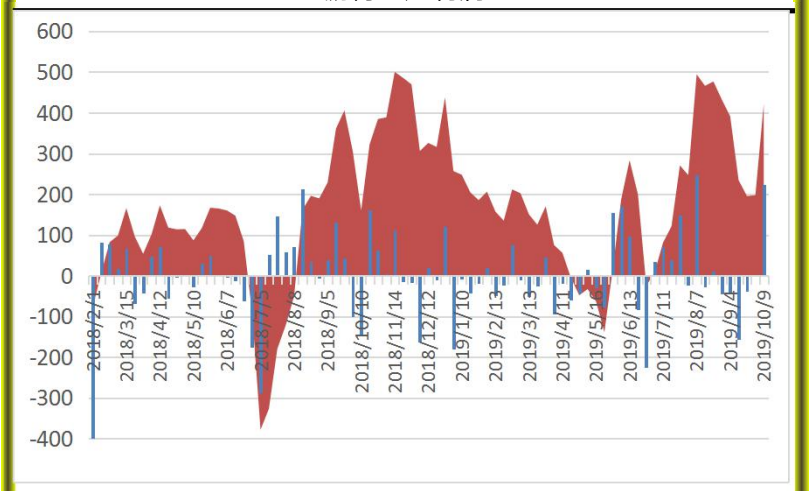

免责声明

本报告的信息均来源于公开资料，我公司对这些信息的准确性和完整性不作任何保证，也不保证所包含的信息和建议不会发生任何变更。我们已力求报告内容的客观、公正，但文中的观点、结论和建议仅供参考，报告中的信息或意见并不构成所述品种的操作依据，投资者据此做出的任何投资决策与本公司和作者无关。

可信 亲切 专业

Reliable Cordial Professional

李威铭 F3029957 Z0014369　马琛F3039125
联系电话：020-23382583